## Cartellone dei lavori

| | |
|---|---|
| Lavori di | |
| | |
| Ordinanza | |
| Impresa | |
| Inizio | Fine |
| Recapito | |
| Telefono | |

## PROSPETTO AUTOGRU

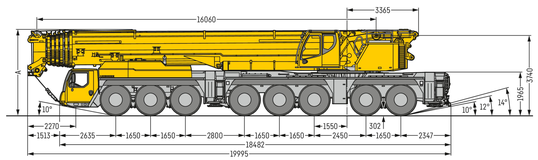


## PIANTA AUTOGRU

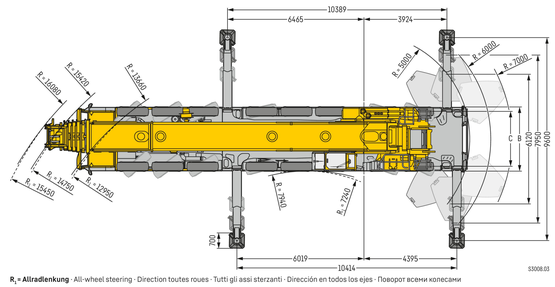


$R_i$ = **Allradlenkung** - All-wheel steering - Direction toutes roues - Tutti gli assi sterzanti - Dirección en todos los ejes - Поворот всеми колесами

## ALTEZZE DI SOLLEVAMENTO AUTOGRU

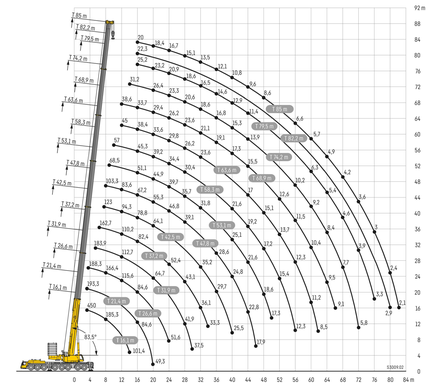


## TABELLA CARICHI AUTOGRU

| | 16,1 m | 21,4 m | 26,6 m | 31,9 m | 37,2 m | 42,5 m | 44,3 m | 47,8 m | 49,6 m | 53,1 m | 55,8 m | 58,3 m | 61,1 m | 63,6 m | 66,4 m | 68,9 m | 71,7 m | 73,5 m | 76,2 m | 77 m | 78,8 m | 79,5 m | 82,2 m | 84,1 m | 85 m | |
|---|---|---|---|---|---|---|---|---|---|---|---|---|---|---|---|---|---|---|---|---|---|---|---|---|---|---|
| 3 | 404 | 201,5 | 197,1 | | | | | | | | | | | | | | | | | | | | | | | 3 |
| 3,5 | 239,9 | 201,5 | 194,1 | 188,3 | | | | | | | | | | | | | | | | | | | | | | 3,5 |
| 4 | 239,9 | 201,5 | 196 | 189,1 | | | | | | | | | | | | | | | | | | | | | | 4 |
| 4,5 | 239,9 | 201,5 | 196,2 | 189,8 | 183,9 | | | | | | | | | | | | | | | | | | | | | 4,5 |
| 5 | 239,9 | 201,5 | 197,5 | 190,5 | 180,9 | 87,6 | | | | | | | | | | | | | | | | | | | | 5 |
| 6 | 239,9 | 201,5 | 200,2 | 193,1 | 174,6 | 81,1 | 162,7 | | | | | | | | | | | | | | | | | | | 6 |
| 7 | 212,4 | 186,7 | 186,4 | 182,3 | 166,2 | 74,7 | 155 | 123 | 53,6 | | | | | | | | | | | | | | | | | 7 |
| 8 | 185,5 | 167,6 | 167,6 | 166,4 | 161 | 69,3 | 147,4 | 116,3 | 51 | 103,5 | 45,3 | | | | | | | | | | | | | | | 8 |
| 9 | 164,1 | 151,4 | 150,1 | 150,9 | 145,9 | 64 | 139,4 | 109,4 | 48,2 | 98,1 | 43,2 | 68,5 | | | | | | | | | | | | | | 9 |
| 10 | 144,8 | 136,9 | 137,8 | 137,4 | 133,1 | 59 | 129,5 | 104,3 | 45,7 | 93 | 41 | 64,9 | 37,4 | 57 | | | | | | | | | | | | 10 |
| 12 | 120,5 | 114,2 | 115,4 | 115,6 | 112,7 | 51,7 | 110,3 | 94,5 | 43,3 | 83,6 | 37,2 | 59,2 | 34,5 | 52,4 | 32,3 | 45 | 30,9 | 38,6 | | | | | | | | 12 |
| 14 | 101,4 | 97,1 | 98,6 | 98,5 | 97,9 | 45,2 | 94,6 | 85,7 | 37,2 | 74,7 | 34 | 55,1 | 31,9 | 48,6 | 30,2 | 41,5 | 29,2 | 36,2 | 27,5 | 25,8 | 31,2 | 25,8 | | | | 14 |
| 16 | | 84,6 | 84,6 | 85 | 40,6 | 82,4 | 78,8 | 34,1 | 67,2 | 31 | 51,1 | 29,6 | 45,3 | 28,3 | 38,4 | 27,5 | 33,7 | 26,1 | 24,5 | 29,6 | 24,7 | 22,7 | 29,2 | 22,5 | 20,9 | 16 |
| 18 | | 73,2 | 73,2 | 73,8 | 36 | 72,3 | 71,8 | 31 | 61,2 | 28,6 | 47,8 | 27,4 | 42 | 26,4 | 36 | 26 | 31,4 | 24,7 | 23,1 | 28 | 23,5 | 21,7 | 24,2 | 21,5 | 20,1 | 18 |
| 20 | | 49,3 | 64,8 | 64,7 | 32,5 | 65,8 | 64,1 | 28,5 | 55,2 | 26,2 | 44,9 | 25,6 | 39,2 | 24,6 | 33,6 | 24,4 | 29,4 | 23,5 | 22 | 26,4 | 22,5 | 20,7 | 23,2 | 20,7 | 19,3 | 20 |
| 22 | | | 57,6 | 57,8 | 29,7 | 56,5 | 57,9 | 26,3 | 50 | 23,9 | 42,1 | 23,9 | 36,8 | 23,1 | 31,5 | 22,9 | 27,8 | 22,3 | 20,8 | 24,8 | 21,5 | 19,8 | 22,1 | 19,9 | 18,4 | 22 |
| 24 | | | 51,4 | 51,7 | 27,1 | 52,4 | 51,8 | 24,2 | 46,6 | 22,2 | 39,7 | 22,2 | 34,4 | 21,7 | 29,8 | 21,7 | 26,2 | 21,1 | 19,6 | 23,5 | 20,6 | 18,9 | 20,9 | 19,1 | 17,7 | 24 |
| 26 | | | | 46,3 | 25,1 | 47,5 | 46,7 | 22,1 | 42,4 | 20,5 | 37,7 | 20,7 | 32,1 | 20,3 | 28 | 20,6 | 24,9 | 20,1 | 18,5 | 21,8 | 19,6 | 17,9 | 19,7 | 18,3 | 17 | 26 |
| 28 | | | | 41,9 | 23,2 | 43,1 | 42,3 | 20,7 | 38,9 | 18,8 | 35,7 | 19,4 | 30,4 | 19,1 | 26,2 | 19,4 | 23,6 | 19,2 | 17,5 | 20,6 | 18,8 | 17,1 | 18,4 | 17,5 | 16,2 | 28 |
| 30 | | | | 37,5 | 21,7 | 39,4 | 38,5 | 19,3 | 36,4 | 17,3 | 33,7 | 18,1 | 28,8 | 18 | 24,8 | 18,3 | 22,3 | 18,2 | 16,6 | 19,6 | 18 | 16,3 | 17,5 | 16,7 | 15,5 | 30 |
| 32 | | | | | | 36,1 | 35,2 | 18 | 33,8 | 16,1 | 31,8 | 16,8 | 27,1 | 16,9 | 23,6 | 17,4 | 21,1 | 17,3 | 15,6 | 18,6 | 17,3 | 15,5 | 16,5 | 15,9 | 14,8 | 32 |
| 34 | | | | | | 33,3 | 32,3 | 16,9 | 31,3 | 15 | 30,1 | 15,7 | 25,5 | 15,9 | 22,4 | 16,5 | 20,1 | 16,5 | 14,7 | 17,6 | 16,5 | 14,7 | 15,5 | 15 | 14,1 | 34 |
| 36 | | | | | | | 29,7 | 15,9 | 28,8 | 13,9 | 28,4 | 14,8 | 24 | 14,8 | 21,1 | 15,6 | 19,1 | 15,7 | 13,9 | 16,8 | 15,8 | 13,9 | 14,6 | 14,2 | 13,4 | 12,1 |
| 38 | | | | | | | 27,5 | 15 | 26,9 | 13 | 26,7 | 13,9 | 22,8 | 13,9 | 19,9 | 14,8 | 18,2 | 14,9 | 13,1 | 16,1 | 15,1 | 13,2 | 13,6 | 13,3 | 12,7 | 11,5 |
| 40 | | | | | | | 25,5 | 14,3 | 24,9 | 12,2 | 25,1 | 13,1 | 21,6 | 13,2 | 18,8 | 13,9 | 17,3 | 14,2 | 12,4 | 15,3 | 14,5 | 12,6 | 12,9 | 12,6 | 12 | 10,8 |
| 42 | | | | | | | | 13,7 | 23,1 | 11,4 | 23,6 | 12,3 | 20,4 | 12,4 | 17,9 | 13,2 | 16,3 | 13,4 | 11,6 | 14,6 | 13,8 | 12 | 12,1 | 11,9 | 11,4 | 10,2 |
| 44 | | | | | | | | | 22,0 | 10,7 | 22,6 | 11,6 | 19,2 | 11,7 | 17 | 12,4 | 15,5 | 12,6 | 10,9 | 13,9 | 13,2 | 11,4 | 11,4 | 11,2 | 10,7 | 9,6 |
| 46 | | | | | | | | | 17,9 | 10,1 | 20 | 11 | 18,2 | 11 | 16 | 12 | 14,8 | 12 | 10,2 | 13,2 | 12,5 | 10,8 | 10,6 | 10,5 | 10,1 | 9,1 |
| 48 | | | | | | | | | | 9,7 | 18,6 | 10,4 | 17,2 | 10,4 | 15,1 | 11,4 | 14 | 11,4 | 9,6 | 12,5 | 11,9 | 10,2 | 9,9 | 9,9 | 9,5 | 8,6 |
| 50 | | | | | | | | | | | 17,3 | 9,9 | 16,2 | 9,9 | 14,4 | 10,8 | 13,3 | 10,8 | 9 | 11,9 | 11,3 | 9,6 | 9,2 | 9,2 | 8,9 | 8 |
| 52 | | | | | | | | | | | | 9,5 | 15,4 | 9,3 | 13,7 | 10,3 | 12,6 | 10,2 | 8,4 | 11,4 | 10,8 | 9,1 | 8,8 | 8,6 | 8,3 | 7,5 |
| 54 | | | | | | | | | | | | 9,2 | 14,4 | 8,8 | 13 | 9,8 | 12 | 9,5 | 7,8 | 10,8 | 10,3 | 8,6 | 8 | 8 | 7,7 | 7 |
| 56 | | | | | | | | | | | | | 12,3 | 8,4 | 12,3 | 9,4 | 11,5 | 9 | 7,2 | 10,2 | 9,8 | 8,1 | 7,4 | 7,5 | 7,2 | 6,6 |
| 58 | | | | | | | | | | | | | | 8 | 11,8 | 8,9 | 10,9 | 8,6 | 6,8 | 9,7 | 9,3 | 7,6 | 6,9 | 7 | 6,7 | 6,1 |
| 60 | | | | | | | | | | | | | | | 11,2 | 8,5 | 10,4 | 8,1 | 6,4 | 9,2 | 8,8 | 7,2 | 6,3 | 6,4 | 6,2 | 5,7 |
| 62 | | | | | | | | | | | | | | | 8,5 | 8,2 | 9,9 | 7,6 | 5,9 | 8,8 | 8,4 | 6,8 | 5,8 | 5,9 | 5,7 | 5,3 |
| 64 | | | | | | | | | | | | | | | | 7,9 | 9,5 | 7,2 | 5,5 | 8,4 | 8 | 6,4 | 5,4 | 5,4 | 5,2 | 4,9 |
| 66 | | | | | | | | | | | | | | | | | 9,1 | 6,9 | 5,2 | 8 | 7,6 | 6 | 5 | 5,1 | 4,8 | 4,5 |
| 68 | | | | | | | | | | | | | | | | | | 6,6 | 4,9 | 7,7 | 7,3 | 5,7 | 4,6 | 4,7 | 4,5 | 4,2 |
| 70 | | | | | | | | | | | | | | | | | | 5,4 | 4,6 | 7,4 | 7 | 5,3 | 4,2 | 4,4 | 4,1 | 3,9 |
| 72 | | | | | | | | | | | | | | | | | | | | 5,8 | 6,7 | 5,1 | 3,9 | 4 | 3,8 | 3,6 |
| 74 | | | | | | | | | | | | | | | | | | | | | 6,5 | 4,9 | 3,6 | 3,7 | 3,5 | 3,3 |
| 76 | | | | | | | | | | | | | | | | | | | | | | 4,7 | 3,3 | 3,4 | 3,2 | 3 |
| 78 | | | | | | | | | | | | | | | | | | | | | | | | 3,1 | 2,9 | 2,7 |
| 80 | | | | | | | | | | | | | | | | | | | | | | | | 2,9 | 2,6 | 2,4 |
| 82 | | | | | | | | | | | | | | | | | | | | | | | | | 2,3 | 2,1 |

* **each latter** - over rear - en arrière - sul posteriore - hacia atrás - стрела поворачивается назад.

## LEGENDA:

- VIETATO L'INGRESSO AI NON ADDETTI AI LAVORI
- RECINZIONE MODULARE PANNELLO L3,50*H2,00 m CON BASE IN CLS
- WC CHIMICO
- BOX DI CANTIERE: MENSA e UFFICIO
- AREA ADIBITA AD ATTIVITA' DI CARICO E SCARICO MATERIALI
- AREA DEPOSITO RIFIUTI DIFFERENZIATI
- ESTINTORE
- CASSETTA P.S.
- PERCORSO CARRABILE
- POSIZIONE CARTELLO DI CANTIERE

## LEGENDA:

- RAMPE, ARGINI E PIAZZALI DI CANTIERE IN RILEVATO
- SCATOLARI IN PROGETTO
- AREA PER APPRESTAMENTI DI CANTIERE

## PLANIMETRIA DI CANTIERE AREA NUOVO PONTE

scala 1:200

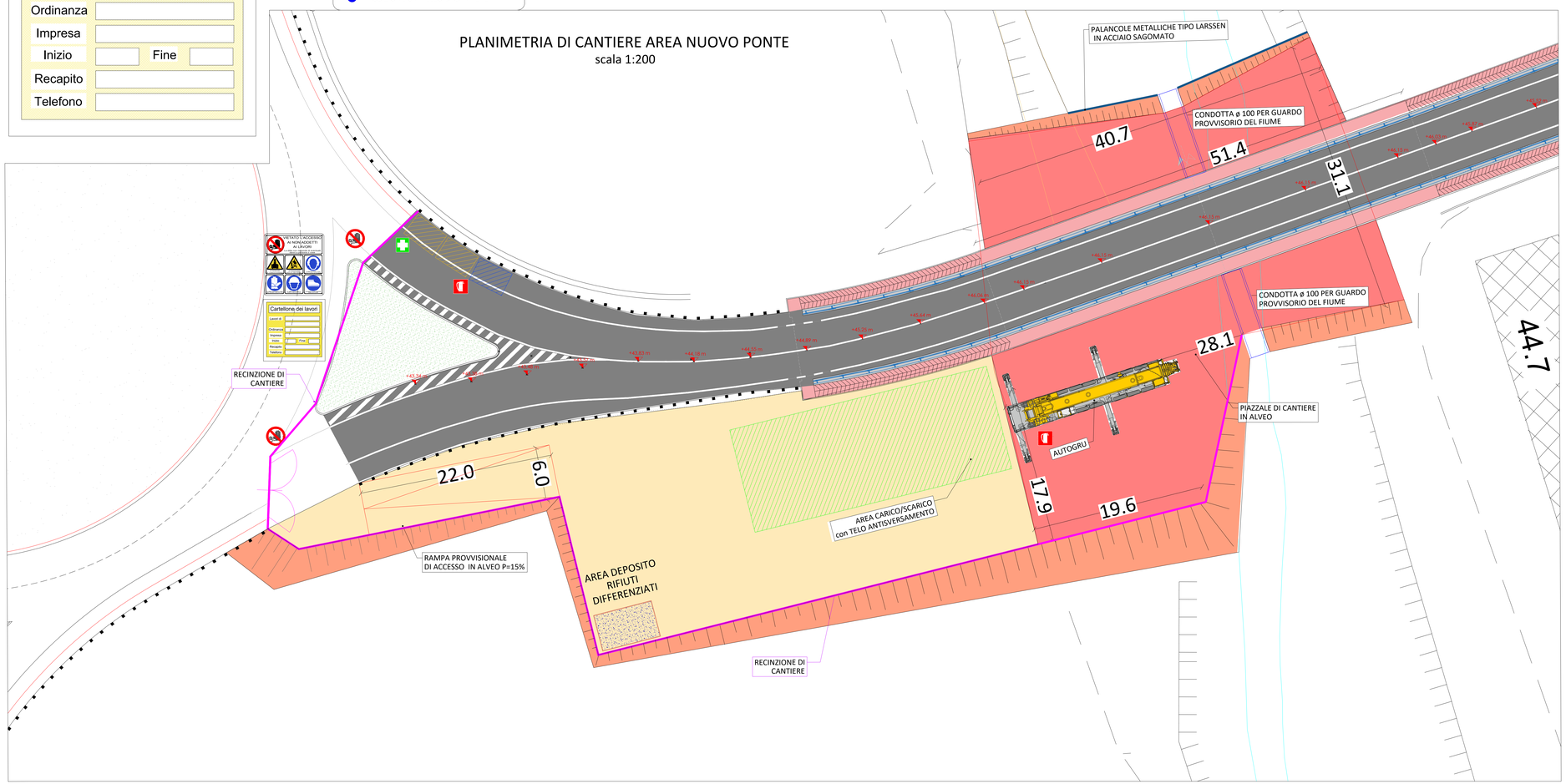


**Provincia di Ancona**
SETTORE III - Area Viabilità Gestione e Sviluppo

**LAVORI DI ADEGUAMENTO DELL'OPERA D'ARTE (PONTE N. 178) SULLA S.P. 18 "JESI-MONTERADO" AL KM 24+225 SUL TORRENTE NEVOLA - COD. INT. 80.02**

CUP: H61B19000370003 - CIG: 85379191A6

**PROGETTO ESECUTIVO**

Elaborato:

**Planimetria area di cantiere**

Visti:

Andrea Spada
26.03.2025
18:35:42
GMT+01:00

ALFONSO SORRENTO
08.07.2024
08:38:51
GMT+01:00

Impresa Appaltatrice: **CONSORZIO ACREIDE** s.c.a.r.l.
sede: Via Michelangelo Buonarroti n. 56, Zola Predosa (BO)
C.F./P.IVA : 03811731201

Responsabile dell'Area e R.U.P. :
Ing. Giacomo Dolciotti

Direttore dei Lavori :
Ing. Stefano Vignati

Monica Ulissi
11.06.2025
08:08:25
GMT+01:00

Raggruppamento Temporaneo di Professionisti:
Arch. Alfonso Sorrento (Capogruppo-Mandatario)
Ing. Marco Santangelo (Mandante)
Ing. Luigi Fazio (Mandante)
Ing. Giuseppe Montecristo (Mandante)
Ing. Antonino Carmelo Milazzo (Mandante)
Consulenza Strutturale
Ing. Nicola Del Ciotto (società Valeo s.r.l.)
Staff di Progettazione :
Ing. Giuseppe Riggio
Geom. Enrico Leonardi

argomento tavola:
**ELABORATI ARCHITETTONICI**

| data: | revisione: | scala: |
|---|---|---|
| Gennaio 2024 | 01_12-04-2024 | 1:200 |

| elaborato: | allegato / tavola : |
|---|---|
| 10 | 10 - ARC |